Căutăm medicii și asistenții de mâine. Ajută-ne să îi găsim!

Accesul la educație de calitate îi poate ajuta pe copiii de azi să devină medicii tăi de mâine.

Acordă-le șansa unui viitor mai bun!

Poveștile îi ajută pe copii să viseze.
Dar pentru asta trebuie să știe să citească.

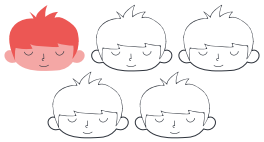

1 din 5 elevi
din mediul rural
abandonează școala

~50% din copiii României
sunt la risc de sărăcie
și excluziune socială

>1000 școli
în care niciun elev nu
reușește să ia peste media
5 la Evaluarea Națională

>40% din elevi
suferă de analfabetism
funcțional

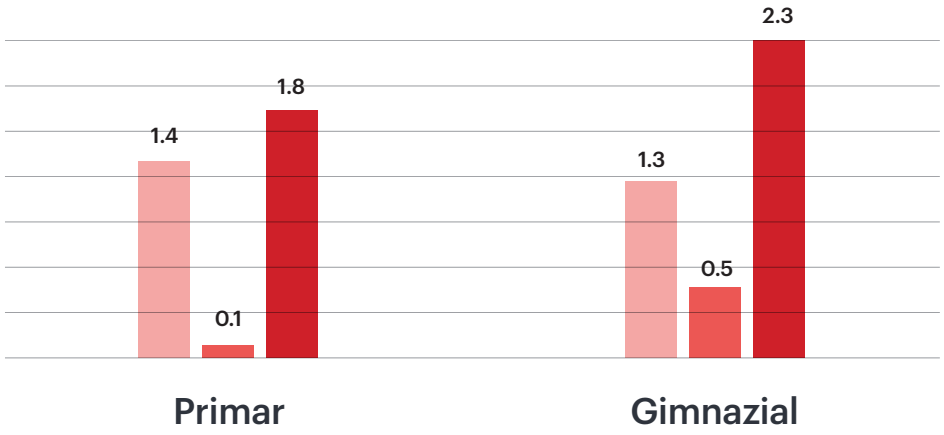

- Elevi înscriși care nu au venit **niciodată** la școală
- Elevi **declarați** în abandon școlar
- Elevi considerați ca sunt **în risc** de abandon

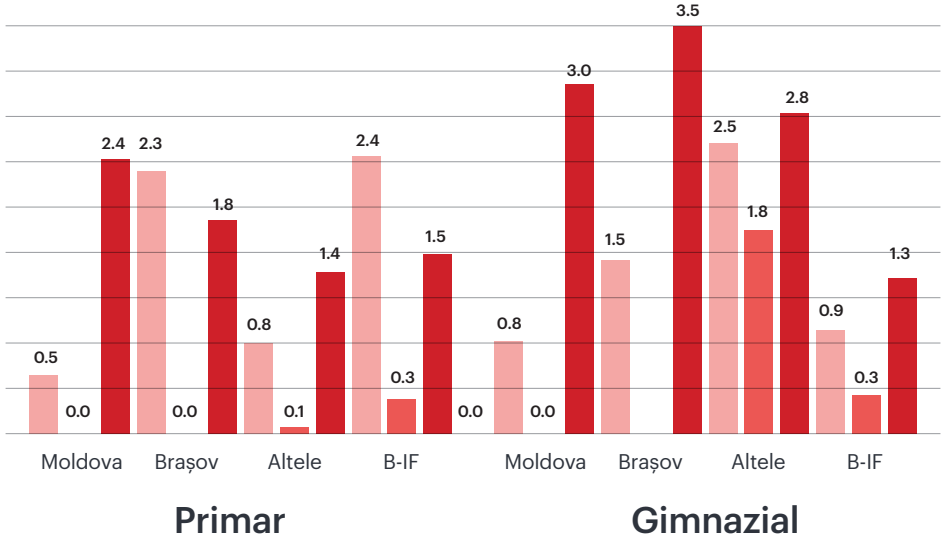

- Elevi înscriși care nu au venit **niciodată** la școală
- Elevi **declarați** in abandon scolar
- Elevi considerați că sunt **în risc** de abandon

Pe scurt, chiar dacă atenția publicului a fost foarte mult direcționată în zona de infrastructură atunci când se vorbește de școli vulnerabile și disfunctionalitați din educație (facilități sanitare precare, școli nerenovate etc), educația publică din Romania are o problemă critică în ceea ce privește calitatea educației oferite elevilor.

De aceea, Teach for Romania se concentrează pe 2 directii:

1. **Promovarea meseriei de profesor drept una atractivă pentru oameni valoroși și competenți**
2. **Investiții în pregatirea și profesionalizarea profesorilor.**

Viitorul e cel mai frumos cadou!

Teach for Romania a păstrat standarde ridicate chiar și în pandemie. La clasă, online sau offline, prioritățile noastre au fost:

Îmbunătățirea nivelului de literație și numerație al copiilor, să ne asigurăm că aceștia știu să scrie, să citească, să înțeleagă un text și pot să folosească matematica de bază în contextul realității încon-jurătoare.

Cultivarea abilităților socio-emoțio-nale ale copiilor și reducerea violenței din sala de clasă.

Reducerea absenteismului și abandonului școlar. Aproximativ jumătate dintre învățători și diriginți au observat progres semnificativ în reducerea absenteismului elevilor lor înainte de perioada de carantină.

70%

mai puțină violență la clasă

93%

din profesori consideră că elevii lor și-au îmbunătățit semnificativ abilitățile de alfabetizare funcțională

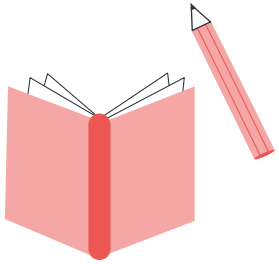

86%

din profesori estimează că elevii lor și-au îmbunătățit abilitățile de literație de bază (scris & citit)

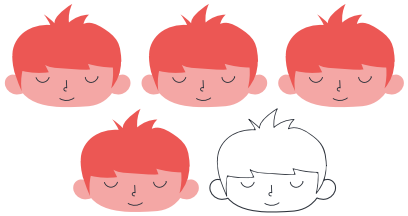

50%

din învățători și diriginți au observat un progres semnificativ în reducerea absenteismului elevilor lor înainte de perioada de carantină

Cum se simt la școală elevii profesorilor Teach

92% dintre elevii de primar spun că le place să meargă la școală și că activitățile de la ore sunt interesante.

89% dintre elevi spun că este interesant ce învață la școală și **76%** spun că temele pe care le primesc sunt interesante;

90% dintre elevii de la gimnaziu spun că profesorii fac orele să fie interesante;

90% dintre elevii de gimnaziu spun că profesorul îi încurajează să continue atunci când exercițiile de la școală devin dificile;

84% dintre elevii de primar și **89%** dintre elevii de gimnaziu declară că profesorii îi încurajează să explice răspunsurile pe care le dau și să își spună propria opinie;

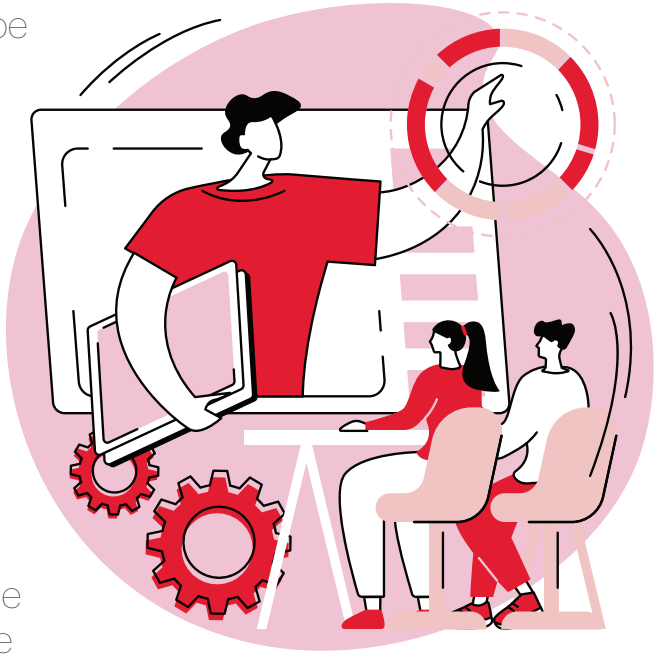

89% dintre elevi spun că profesorul lor le arată că îi pasă cu adevărat de ei, iar **90%** dintre elevi spun că profesorul lor este un bun ascultător;

83% din copiii de primar spun că ce fac la școală cu profesorul lor Teach este interesant și **70%** spun că temele sunt interesante

80% din copiii de gimnaziu susțin că profesorii lor Teach verifică dacă au înțeles atunci când vorbesc/predau

90% din elevii de primar spun că le place felul în care profesorul lor se comportă atunci când cer ajutorul, că profesorul lor este bun atunci când întreabă și **83%** spun că profesorului lor îi face să simtă că într-adevăr îi pasă de elevi

84% dintre elevii de primar și **89%** dintre elevii de gimnaziu declară că profesorii îi încurajează să explice răspunsurile pe care le dau și să își spună propria opinie;

Prezența Teach for Romania în anul școlar 2021-2022

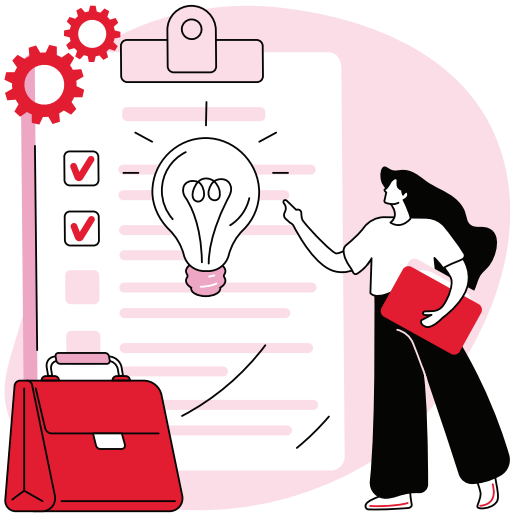

> 200
cadre didactice susținute de Teach for Romania

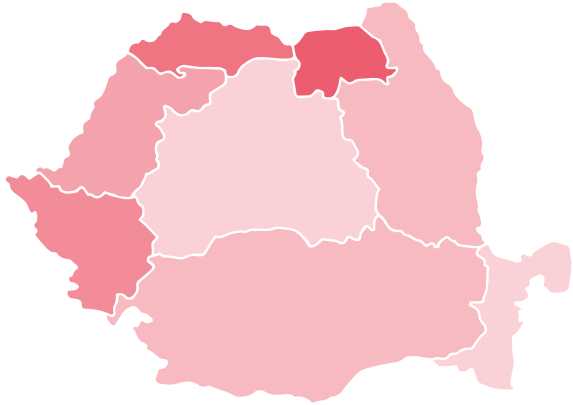

> 20
județe din România

> 20.000
copii implicați

Cum te poți implica

Donație lunară de 2 euro prin SMS la numarul **8844**, cu textul MODEL

Plată directă cu cardul pe site-ul teachforromania.org/donatii

Direcționare **20%**: Direcționarea până la 20% din impozitul pe profit în baza Legii Sponsorizării, în cazul unei companii comerciale, prin contractul de sponsorizare

Transfer bancar direct în contul organizației Teach for Romania IBAN RO36INGB0000999904210257

Plată cash sau cu cardul în punctele de donații din recepțiile Regina Maria

Teach
FOR ROMANIA